XI.

Symphonia.

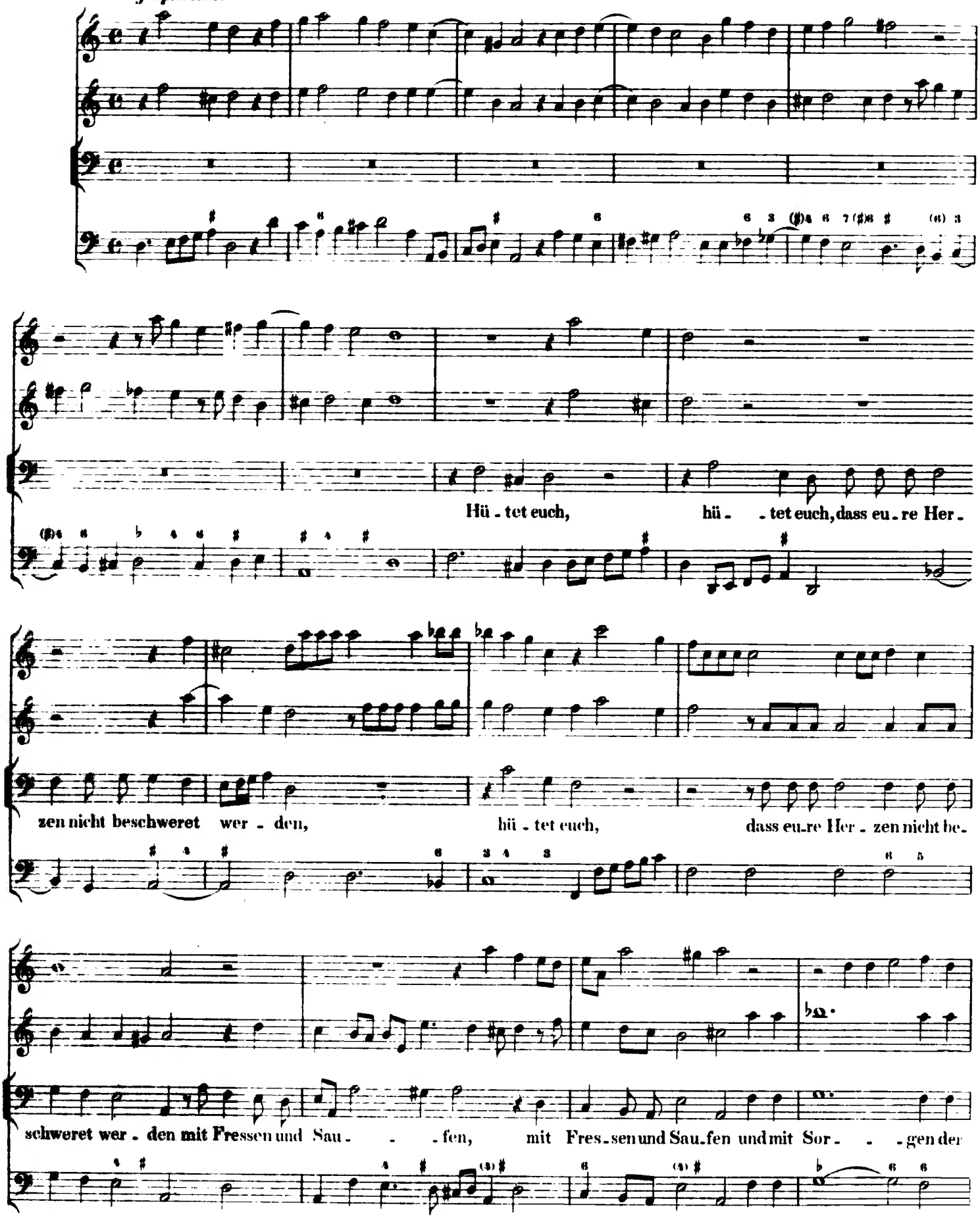

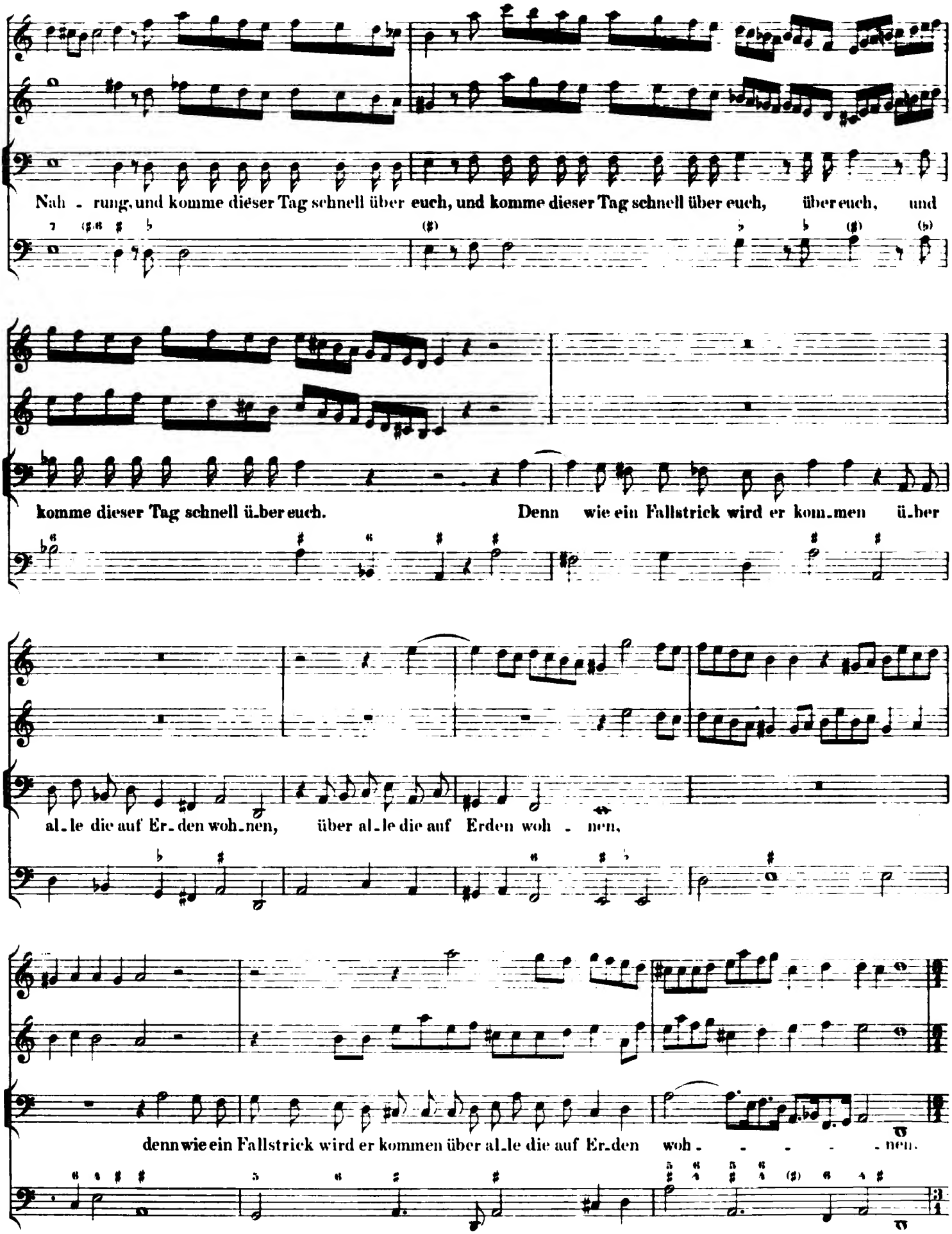
Nah - rung, und komme dieser Tag schnell über euch, und komme dieser Tag schnell über euch, über euch, und
komme dieser Tag schnell über euch. Denn wie ein Fallstrick wird er kom-men über
al-le die auf Er-den woh-nen, über al-le die auf Erden woh - nen,
denn wie ein Fallstrick wird er kommen über al-le die auf Er-den woh - - - - - nen.

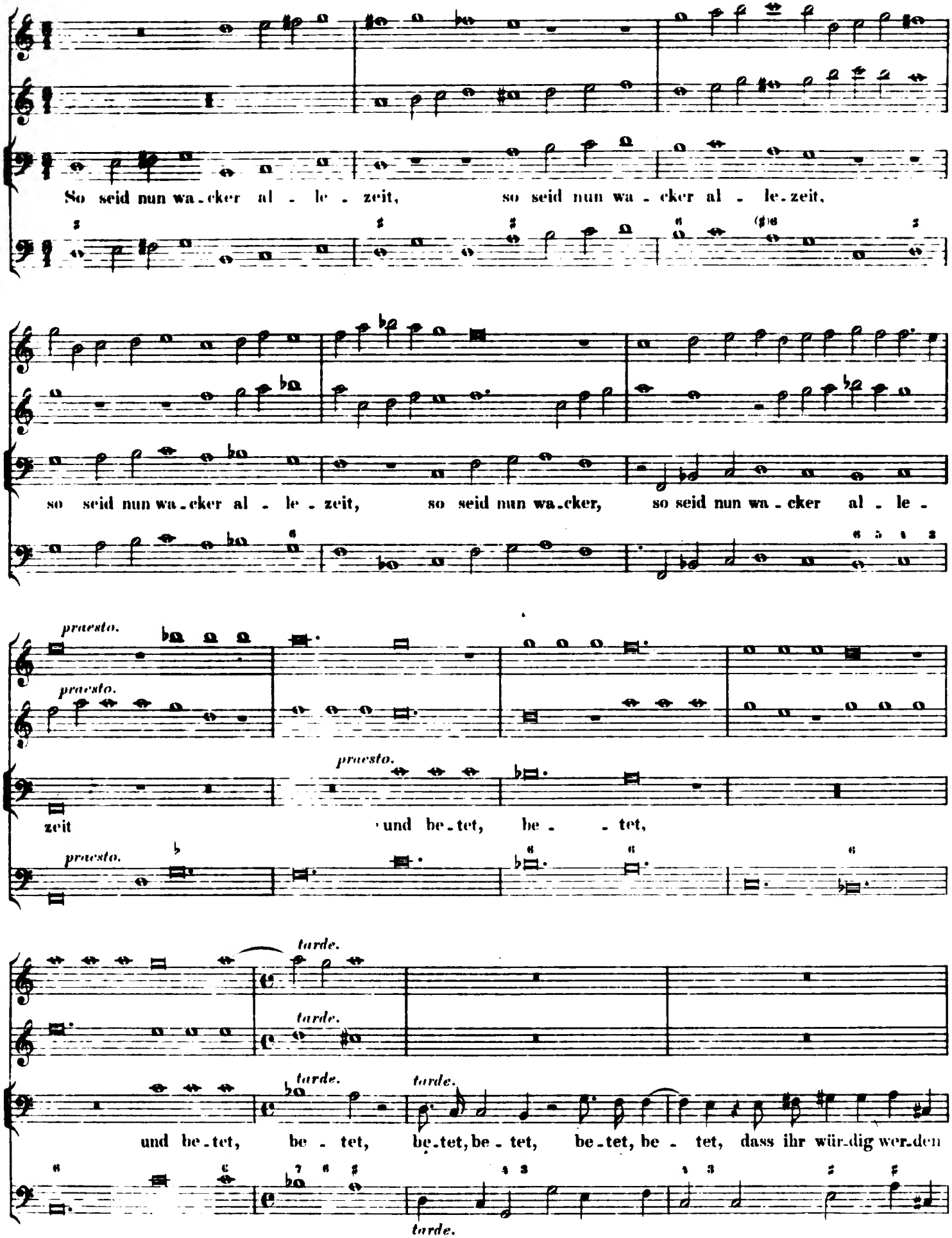
So seid nun wa-cker al - le - zeit, so seid nun wa - cker al - le-zeit,
so seid nun wa-cker al - le - zeit, so seid nun wa-cker, so seid nun wa - cker al - le -
praesto.
praesto.
praesto.
praesto.
zeit und be-tet, be - - tet,
tarde.
tarde.
tarde.
tarde.
tarde.
und be-tet, be - tet, be-tet, be-tet, be-tet, be - tet, dass ihr wür-dig wer-den

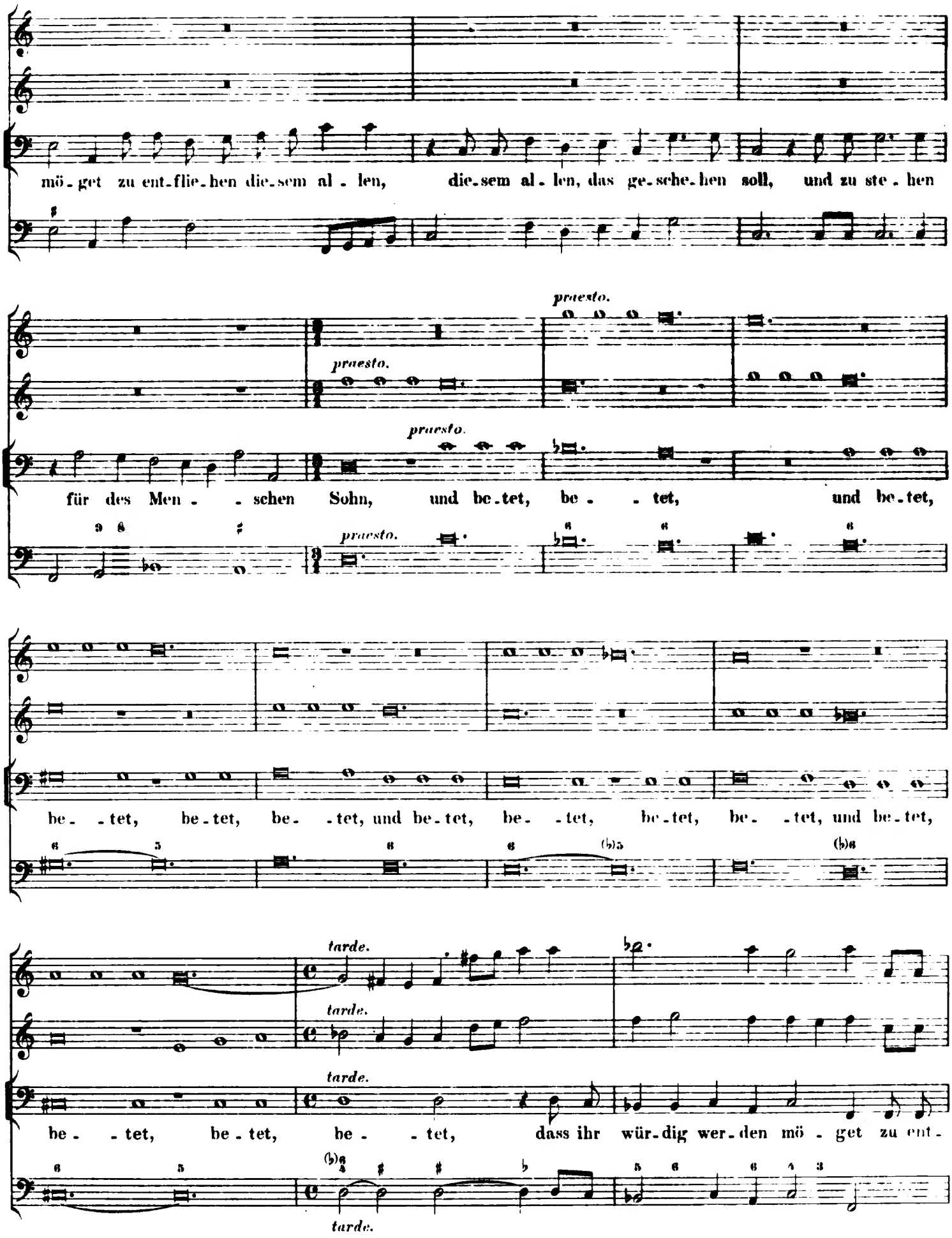
mö - get zu ent - flie - hen die - sem al - len, die - sem al - len, das ge - sche - hen soll, und zu ste - hen
praesto.
praesto.
praesto.
praesto.
für des Men - - schen Sohn, und be - tet, be - - tet, und be - tet,
be - - tet, be - tet, be - - tet, und be - tet, be - - tet, be - tet, be - - tet, und be - tet,
tarde.
tarde.
tarde.
tarde.
be - - tet, be - tet, be - - tet, dass ihr wür - dig wer - den mö - get zu ent -

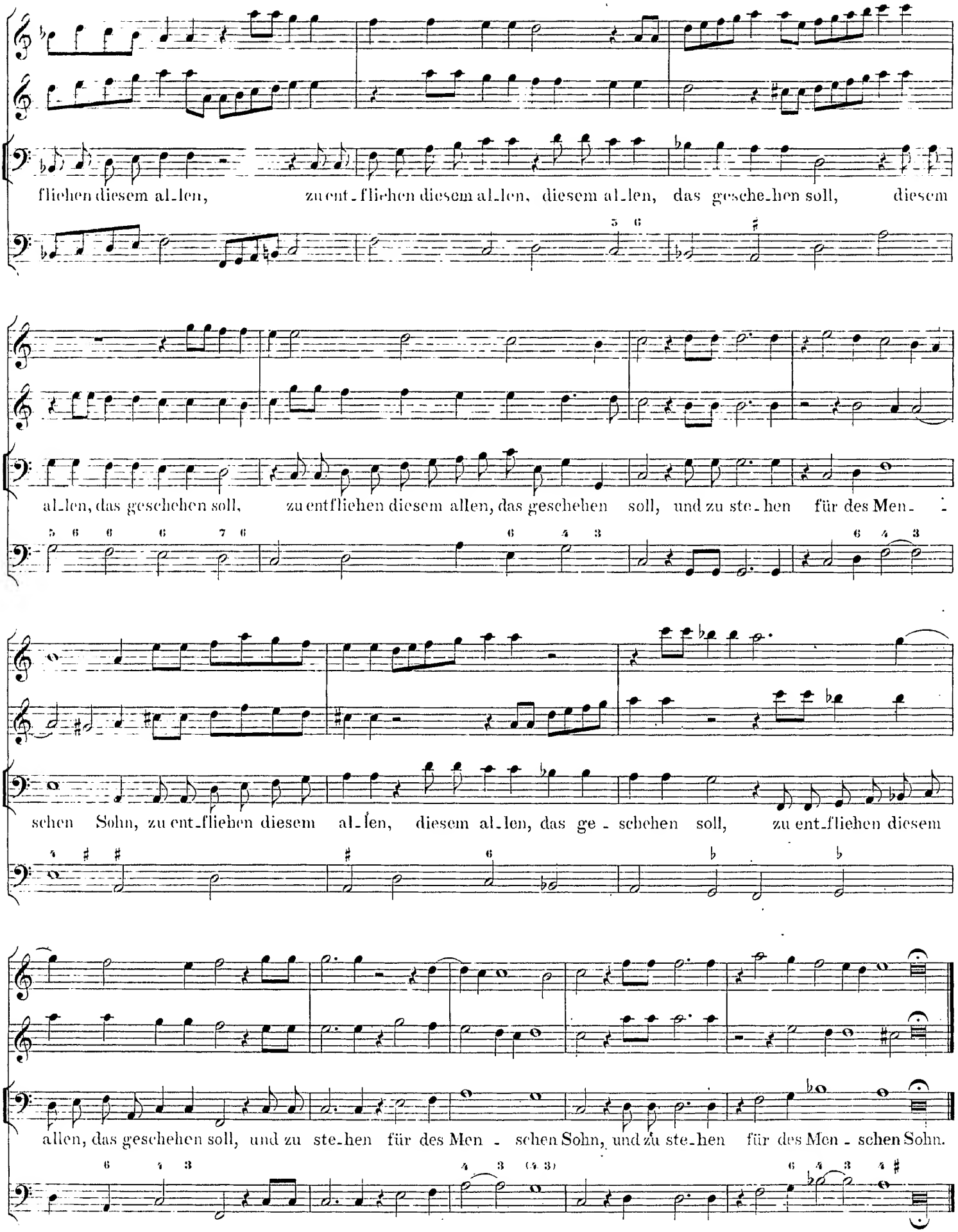
fliehen diesem al_len, zu ent_fliehen diesem al_len, diesem al_len, das geschehen soll, diesem
al_len, das geschehen soll, zu entfliehen diesem allen, das geschehen soll, und zu ste_hen für des Men_
schen Sohn, zu ent_fliehen diesem al_len, diesem al_len, das ge_schehen soll, zu ent_fliehen diesem
allen, das geschehen soll, und zu ste_hen für des Men_schen Sohn, und zu ste_hen für des Men_schen Sohn.